

BRUNCH

DOMINGO

Café da Manhã
que se demora

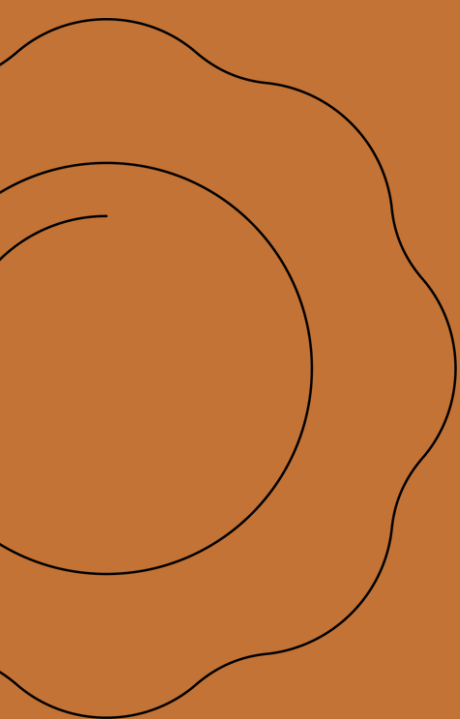
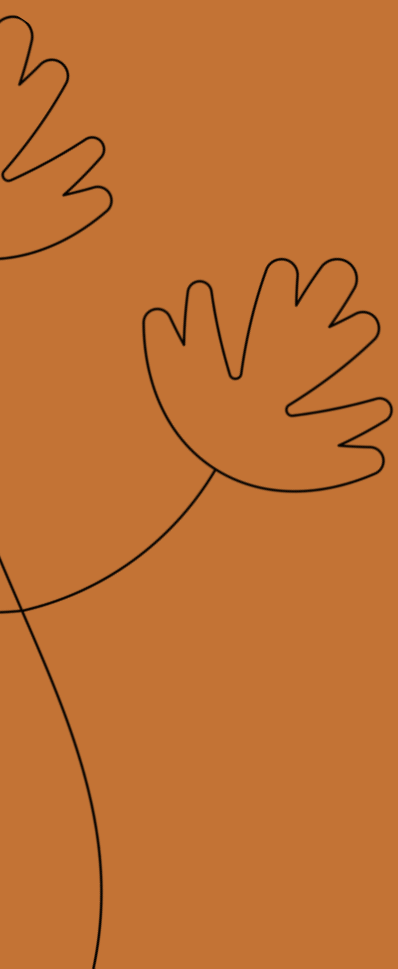

NOMADE
restaurante

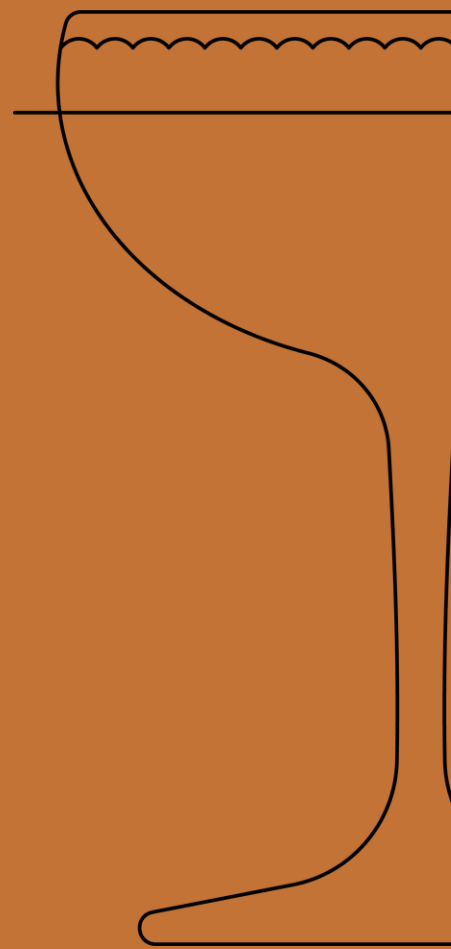

BRUNCH

COUVERT

Pão de Queijo Artesanal

Pão de Fermentação Natural de Abóbora

Waffle

Patê de Fígado

Geleia da Casa

Manteiga de Amêndoas

Fonduta de Queijos Brasileiros

Acompanha Café ou Espresso Martini

SEQUÊNCIA

Salada de Frutos do Mar

Croquete de Peixe Defumado | Maionese de Limão

Mini Sanduíche de Porco | Ketchup de Goiaba | Queijo Colonial

Tutano Braseado | Tartar de Atum | Chips de Batata Doce

Rabada | Tomate | Milho | Agrião

Creme de logurte | Castanhas

Seleção de Doces

\$ 250 por pessoa

Reservas
41 3087-9510

NOMADE
restaurante

